



Parque Natural de Majona

ZONIFICACIÓN

El Consejo de Política Territorial, por DECRETO de fecha 16 de OCTUBRE de 2000 acordó la aprobación definitiva del presente PLAN RECTOR DE USO Y GESTIÓN del PARQUE NATURAL DE MAJONA

Santa Cruz de Tenerife, a 23 de OCTUBRE de 2000

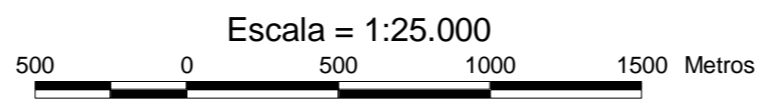
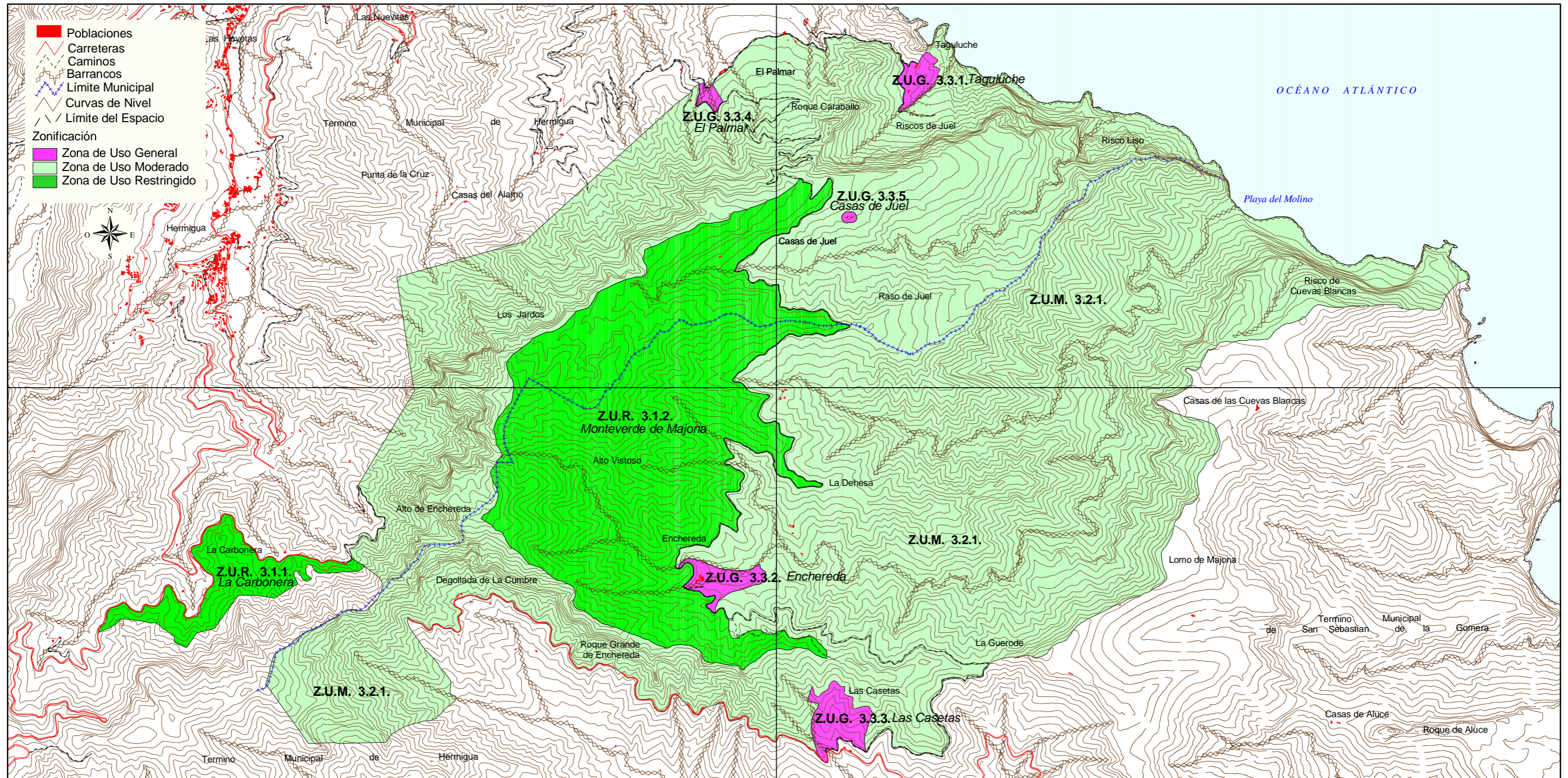

CH-1	CH-2
CH-3	CH-4

